

Journée Enseignement de la SIF - 2024

Jean-Marie Chesneaux

15 mai 2024

 MINISTÈRE DE L'ÉDUCATION NATIONALE ET DE LA JEUNESSE	MINISTÈRE DE L'ENSEIGNEMENT SUPÉRIEUR, DE LA RECHERCHE ET DE L'INNOVATION	MINISTÈRE DE LA CULTURE	MINISTÈRE DES SPORTS
---	--	----------------------------	-------------------------

Sommaire

- 1. Les effectifs entre 2020 et 2023**
- 2. Les effectifs par genre entre 2020 et 2023**
- 3. Les effectifs par CSP entre 2020 et 2023**
- 4. Choix des triplettes avec NSI en 2023**
- 5. Choix des doublettes avec NSI en 2023**
- 6. Orientation des NSI sur Parcoursup en 2023**
- 7. Le CAPES NSI 2023**

Les effectifs entre 2020 et 2023

	2020	2021	2022	2023
Total 1ère	386899	394356	391641	384814
Total 1ère NSI	34161	37395	37788	38419
%	8,83%	9,48%	9,65%	9,98%
Total Term.	376777	376078	382212	382424
Total Term. NSI	13711	15954	17675	17337
%	3,64%	4,24%	4,62%	4,53%

Les effectifs par genre entre 2020 et 2023

	2020				2021				2022				2023			
	G	F	%F	total	G	F	%F	total	G	F	%F	total	G	F	%F	total
Première	27987	6174	0,18	34161	30426	6969	0,19	37395	30490	7298	0,19	37788	30980	7439	0,19	38419
Terminale	11899	1812	0,13	13711	13759	2195	0,14	15954	15043	2632	0,15	17675	14698	2639	0,15	17337

Choix des triplettes avec NSI entre 2022 et 2023 - F

Triplette	2021	2021	2022	2023
MATHS/P-C/NSI	2284	2587	2895	3014
SES/MATHS/NSI	596	725	694	691
LANGUES/MATHS/NSI	454	603	702	693
MATHS/SVT/NSI	342	403	385	380
LANGUES/SES/NSI	292	300	277	303
HIST-GEO/SES/NSI	253	260	182	174
MATHS/SI/NSI	239	238	207	192
HUM-LIT-PHI/LANGUES/NSI	202	204	187	214
MATHS/NSI/ARTS	159	162	261	235
LANGUES/NSI/ARTS	140	206	234	211
LANGUES/HIST-GEO/NSI	136	148	137	135
SES/SVT/NSI	127	132	89	144
LANGUES/SVT/NSI	125	119	130	127

Choix des triplettes avec NSI entre 2020 et 2023 - G

Triplette	2020	2021	2022	2023
MATHS/PHYSIQUE-CHIMIE/NSI	14485	15687	17048	17433
MATHS/SI/NSI	2644	2818	2202	1900
SES/MATHS/NSI	2600	3176	3154	3307
LANGUES/MATHS/NSI	1705	2154	2208	2299
MATHS/SVT/NSI	1258	1315	1159	1197
HIST-GEO/SES/NSI	1194	1115	911	902
LANGUES/SES/NSI	656	751	657	775
HIST-GEO/MATHS/NSI	549	627	553	516
LANGUES/HIST-GEO/NSI	431	394	336	386
SES/SVT/NSI	370	330	308	326
PHYSIQUE-CHIMIE/SVT/NSI	338	263	238	187
LANGUES/SVT/NSI	228	214	213	238
HIST-GEO/SVT/NSI	191	207	154	150
MATHS/NSI/ARTS PLASTIQUES	176	172	238	198

Choix des doublettes avec NSI entre 2020 et 2023 - F

Doublette	2020	2021	2022	2023
MATHS/NSI	957	1118	1398	1495
LANGUES/NSI	226	292	377	408
SES/NSI	163	220	234	178
SVT/NSI	133	133	160	115
NSI/ARTS PLASTIQUES	119	155	181	208
PHYSIQUE-CHIMIE/NSI	98	134	97	80
HUM-LIT-PHI/NSI	53	54	74	51
NSI/SCIENCES INGE. ET PHY	44	46	53	35
HIST-GEO/NSI	35	52	45	69

Choix des doublettes avec NSI entre 2020 et 2023 - G

Doublette	2020	2021	2022	2023
MATHS/NSI	8468	9259	10734	10899
SES/NSI	802	1115	1183	991
LANGUES/NSI	771	1116	1133	1060
PHYSIQUE-CHIMIE/NSI	655	730	564	492
SVT/NSI	511	534	579	445
NSI/SCIENCES INGE. ET PHY	432	580	422	321
HIST-GEO/NSI	284	388	374	316
NSI/ARTS PLASTIQUES	157	181	168	214
NSI/CINEMA-AUDIOVISUEL	80	122	96	117
HUM-LIT-PHI/NSI	50	51	55	49

Le devenir des M-NSI en 2023

Candidats du profil VG M-NSI (1425 filles, 10795 garçons)

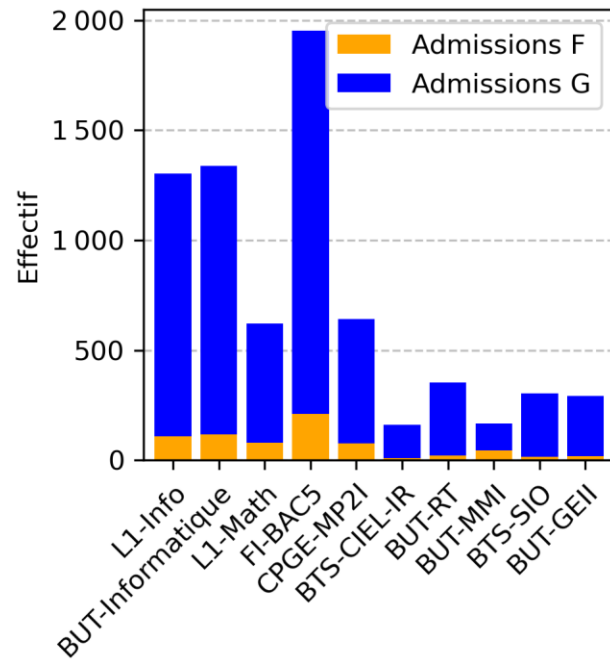
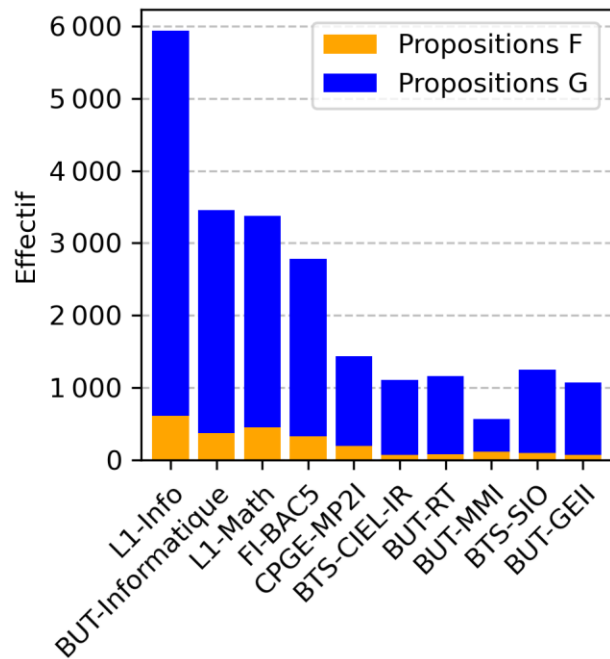
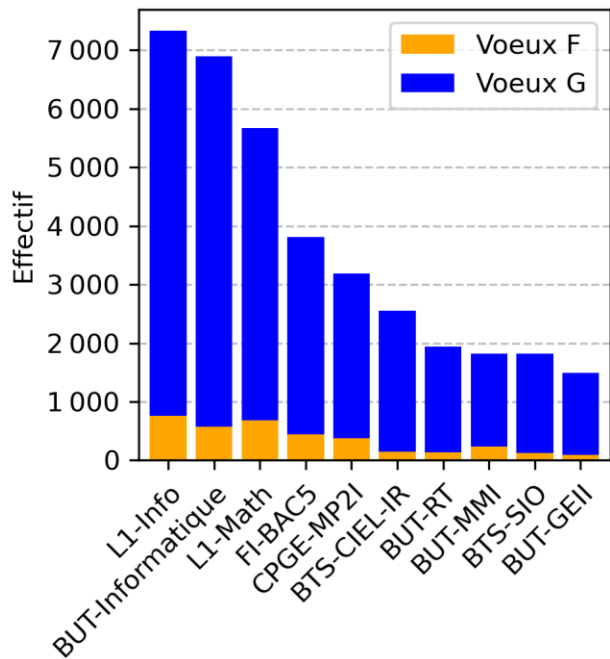

Le devenir des LLCER-NSI en 2023

Candidats du profil VG NSI-LLCER (352 filles, 1070 garçons)

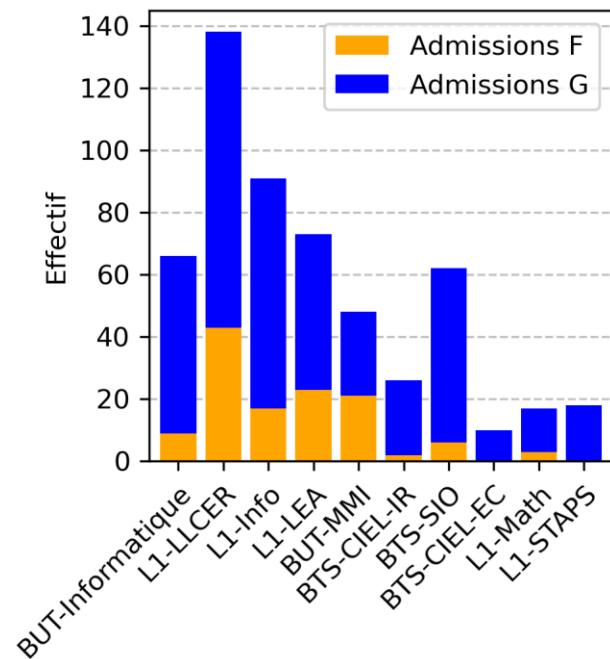
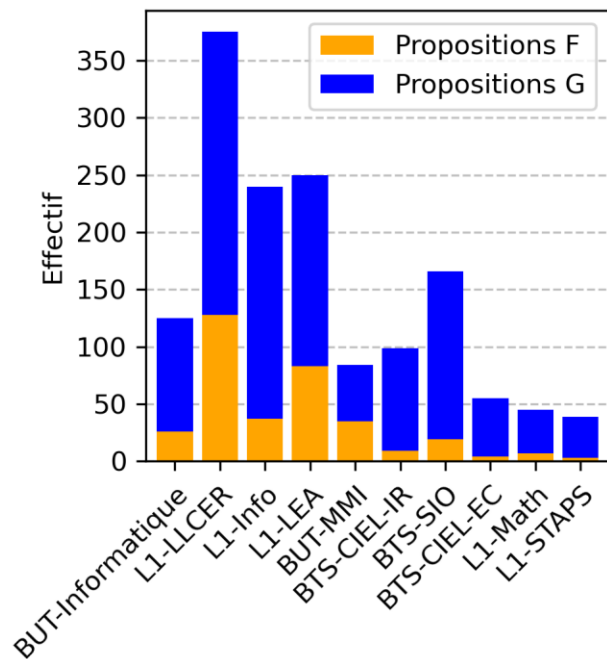
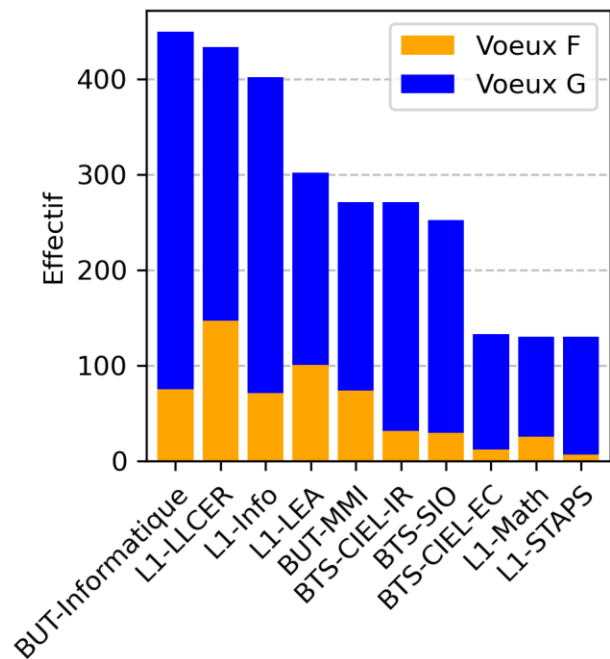

Le devenir des SES-NSI en 2023

Candidats du profil VG SES-NSI (240 filles, 1188 garçons)

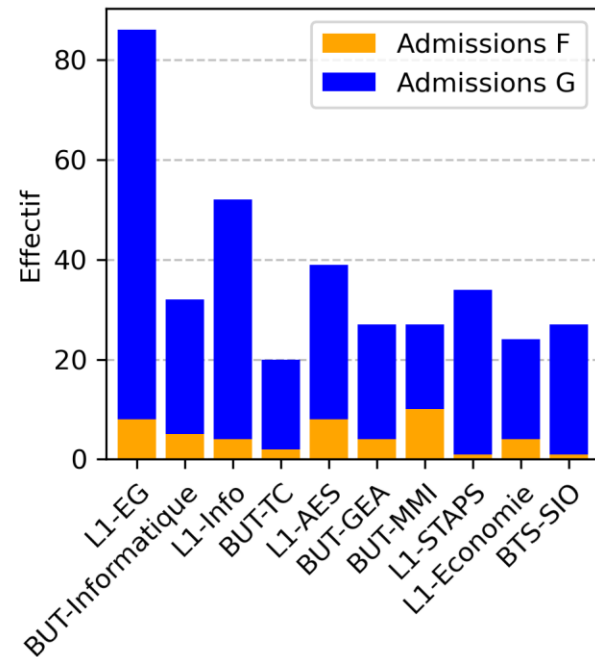
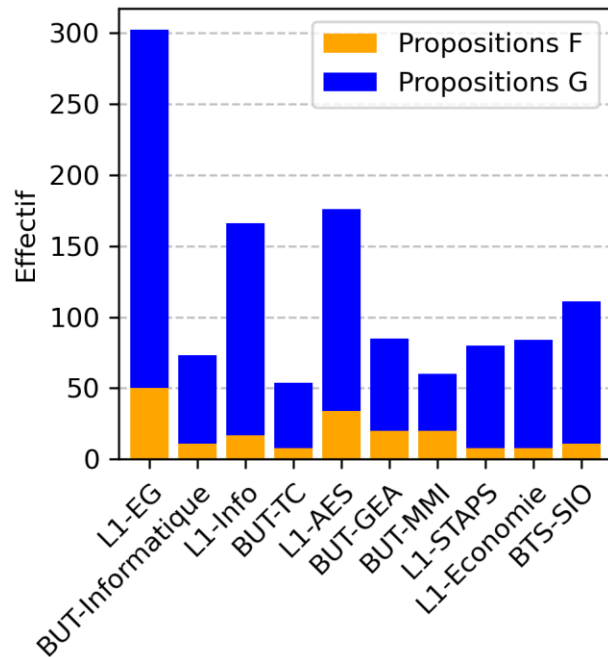
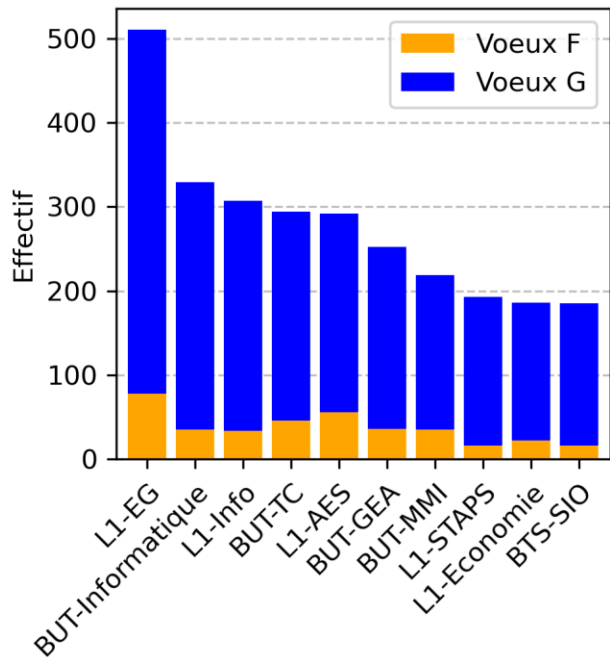

Le recrutement des écoles d'ingénieurs en 5 ans

Candidats sur la formation FI-BAC5 (20668 places)

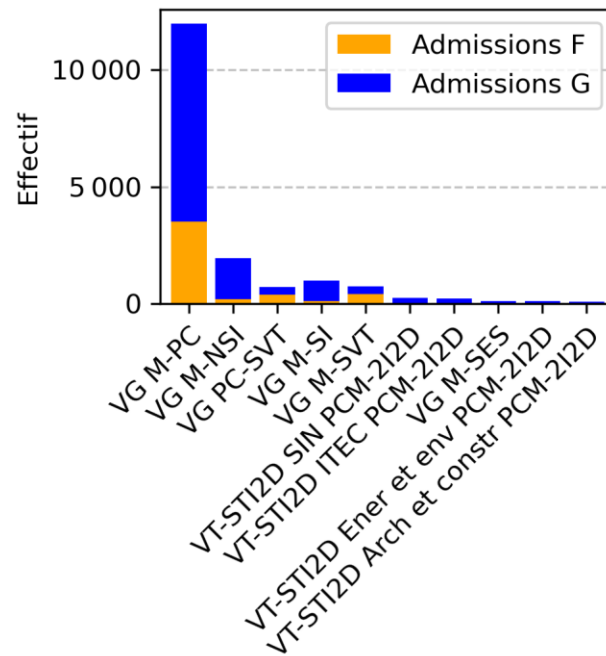
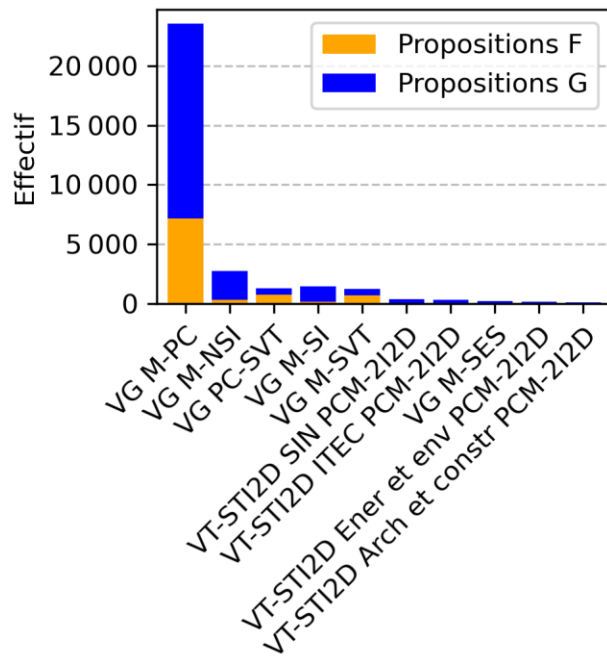
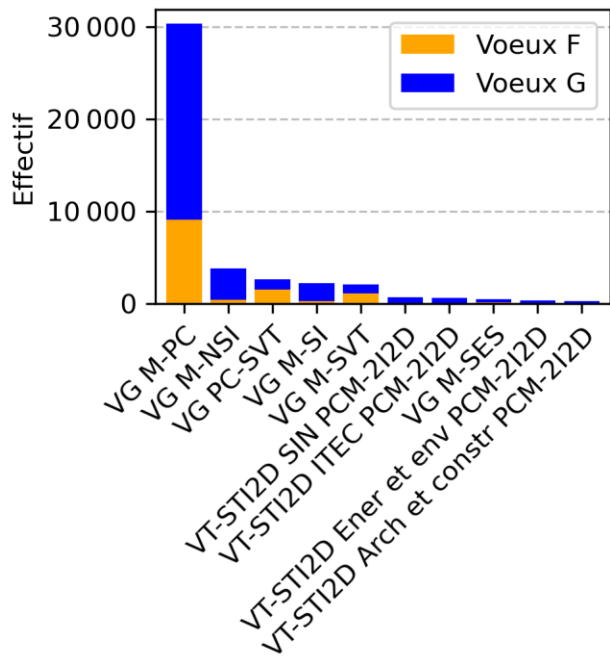

Le recrutement des licences d'informatique

Candidats sur la formation L1-Info (5812 places)

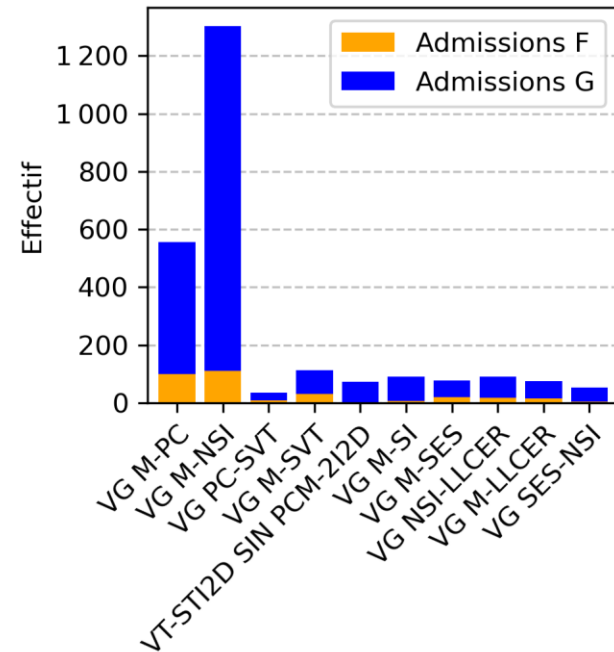
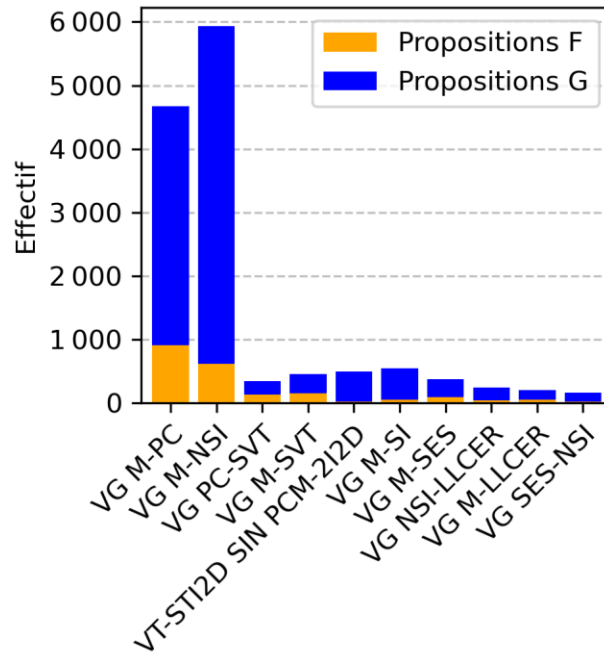
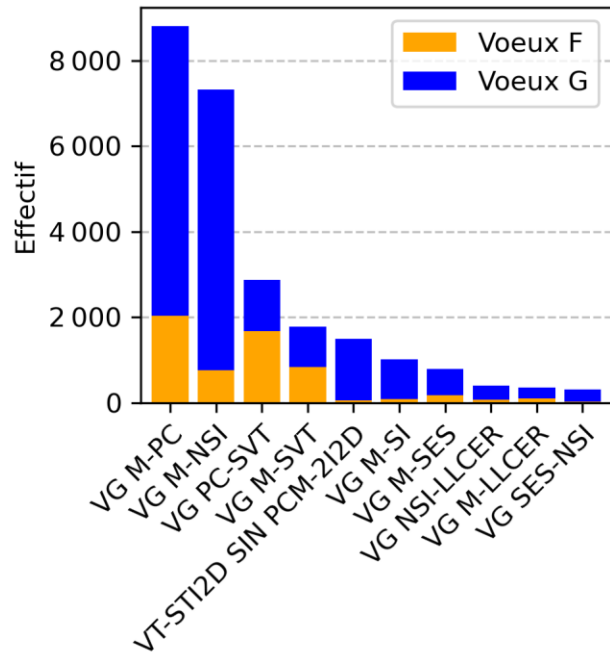

Le recrutement des BUT d'informatique

Candidats sur la formation BUT-Informatique (4412 places)

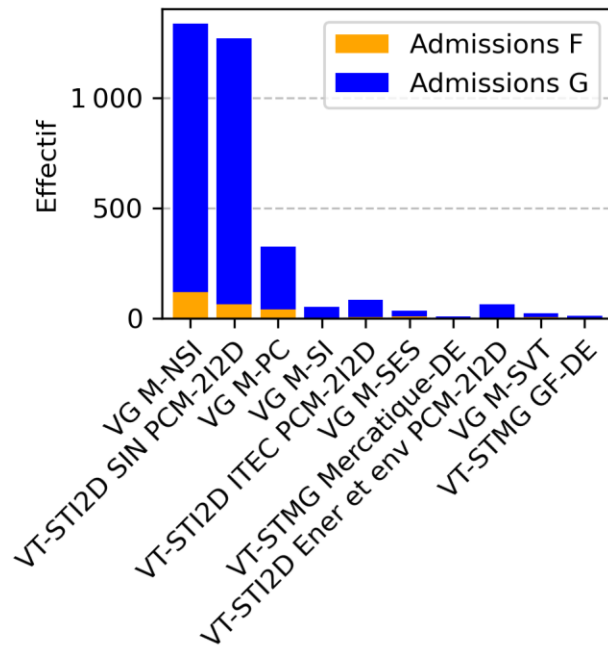
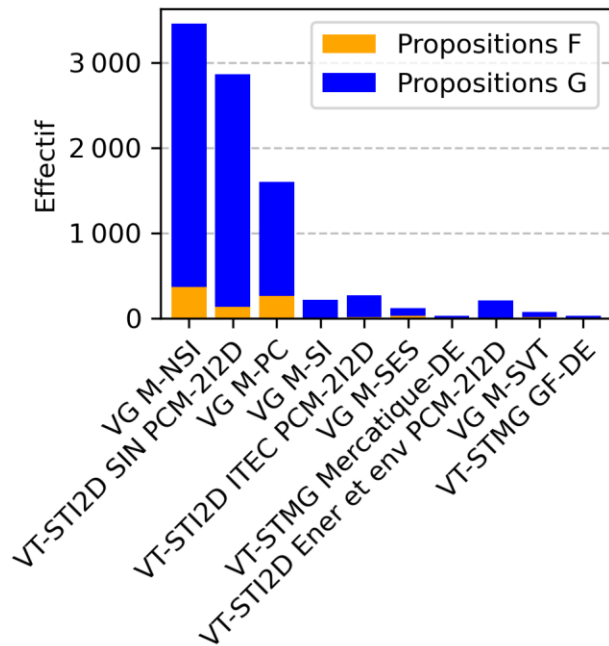
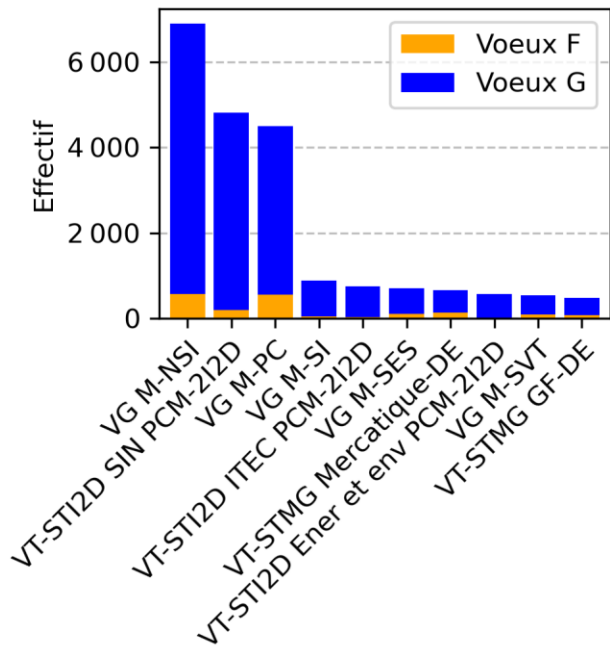

Le recrutement des CPGE MP2I

Candidats sur la formation CPGE-MP2I (1539 places)

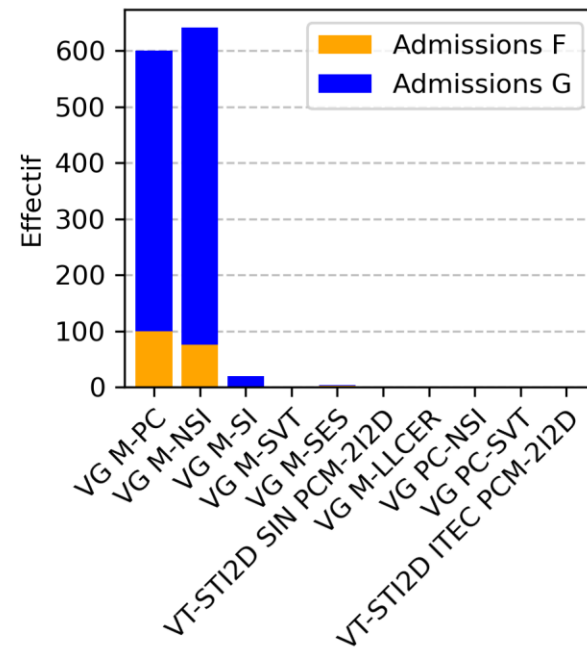
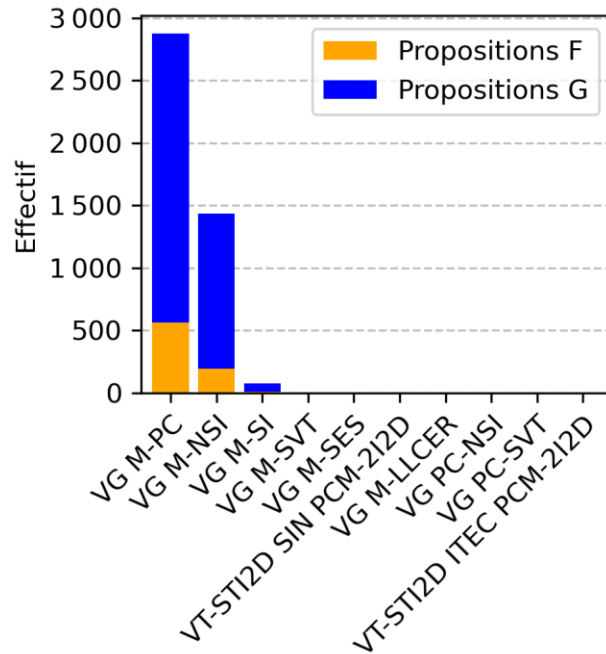
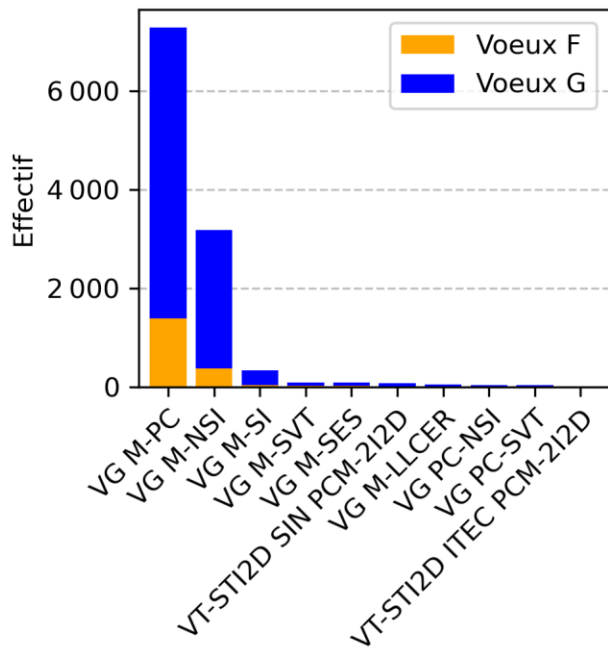

Le CAPES-CAPET NSI 2023

CAPES	Postes	Inscrits	Présents aux écrits	Présents / Inscrits	Admissibles	Admissibles / Présents	Présents aux oraux	Admis	Admis / Présents
2023	50	443	129	29,12%	101	78,29%	86	50 + 3 LC	41,08%
2022	50	464	156	33,62%	109	69,87%	91	50	32,05%
2021	60	640	227	35,47%	145	63,88%	125	60	26,43%

CAFEP	Postes	Inscrits	Présents aux écrits	Présents / Inscrits	Admissibles	Admissibles / Présents	Présents aux oraux	Admis	Admis / Présents
2023	6	107	41	38,32%	13	31,71%	9	6	14,63%
2022	5	97	29	29,90%	12	41,38%	11	5	17,24%
2021	8	128	42	32,81%	19	45,24%	17	7	16,67%

Le CAPES-CAPET NSI 2023 par genre

CAPES-CAFEP										
Civilité	Inscrits		Présents aux écrits		Admissibles		Présents aux oraux		Admis	
Femmes	118	21.45%	28	16.57%	13	11.4%	10	10.53%	8	13.56%
Hommes	432	78.55%	141	83.43%	101	88.6%	85	89.47%	51	86.44%
Total	550	100.0%	169	100.0%	114	100.0%	95	100.0%	59	100.0%

Le CAPES-CAPET NSI 2023 par sociologie

Origine des admis au CAPES-CAFEP

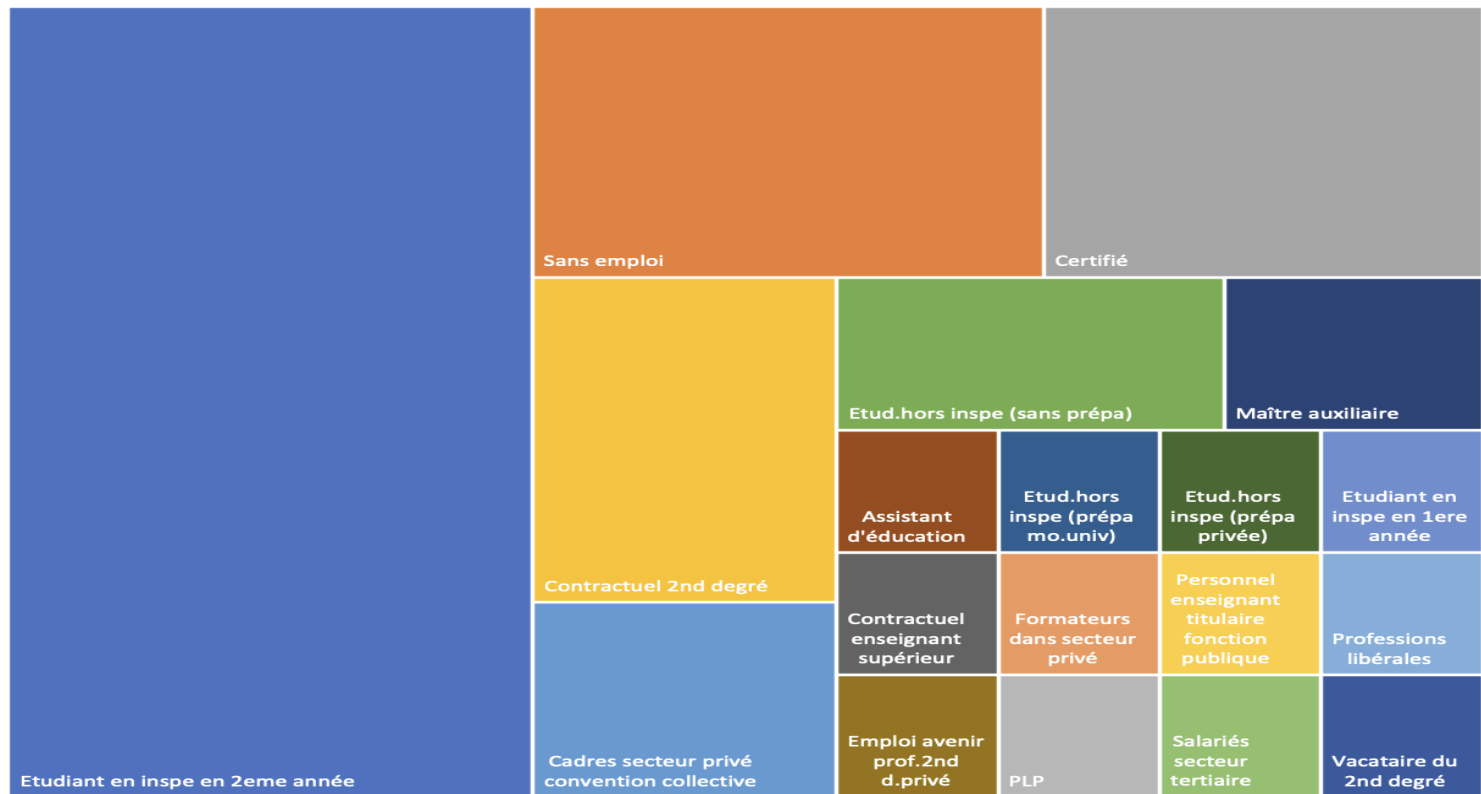

Merci de votre attention



MINISTÈRE
DE L'ÉDUCATION
NATIONALE ET
DE LA JEUNESSE

MINISTÈRE
DE L'ENSEIGNEMENT SUPÉRIEUR,
DE LA RECHERCHE
ET DE L'INNOVATION

MINISTÈRE
DE LA CULTURE

MINISTÈRE
DES SPORTS

IGÉSR INSPECTION GÉNÉRALE
DE L'ÉDUCATION, DU SPORT
ET DE LA RECHERCHE